

Opbygnings Princip

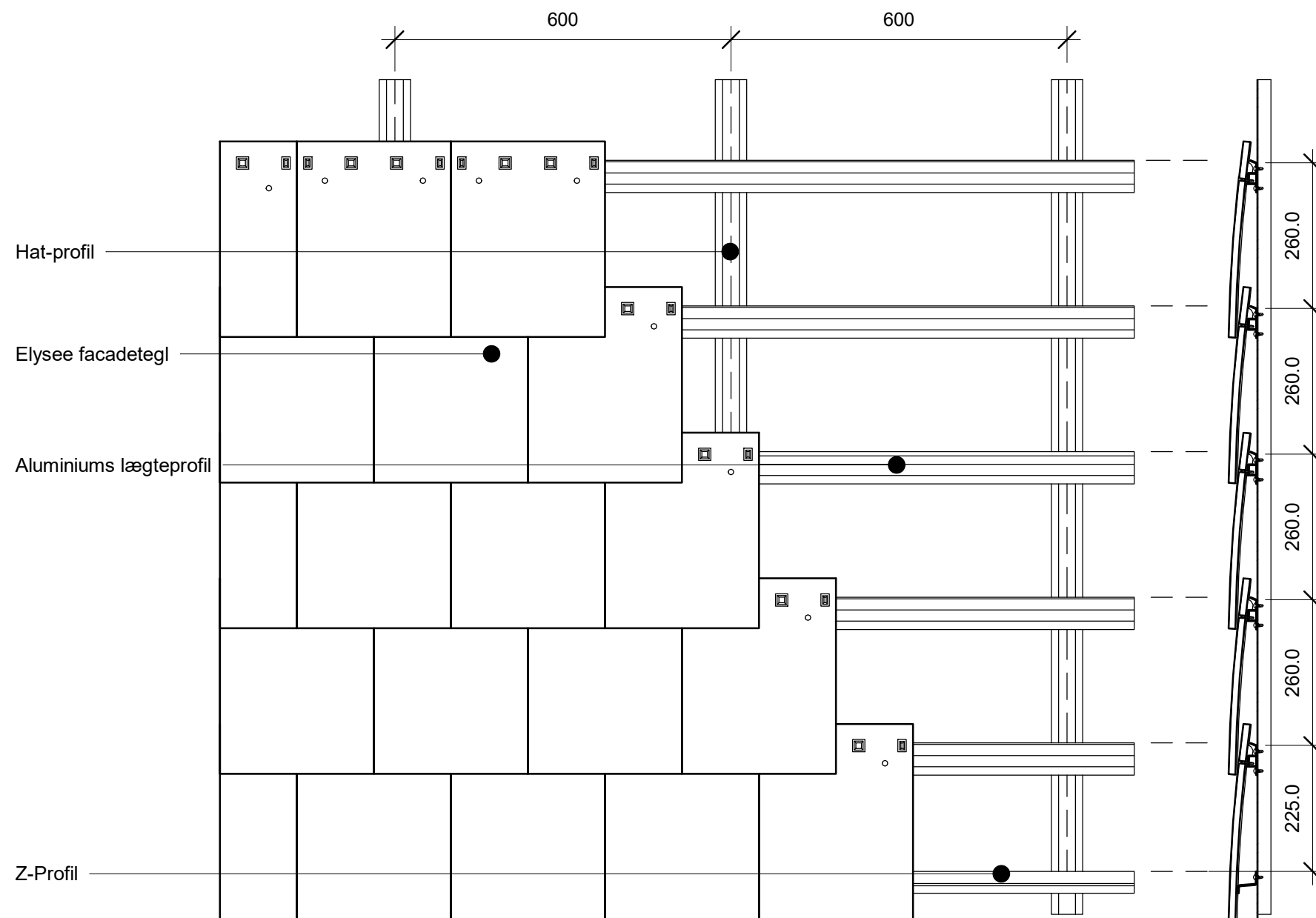

Lag 1. Hat-profil:
Hat-profilerne er monteret lodret med en maks c-c afstand på 600 mm. skruerne til hatprofilen har ligeledes en c-c afstand på 600 mm.

Funktionen med lag 1. er at have tilstrækkelig ventilation mellem skærmtegl og vindplade + at bære på alu. lægten.

Lag 2 aluminiums lægteprofil og Z-profil:
disse profiler ligger vandret. afstanden mellem Z-profil og lægterne er 225 mm. Afstanden med de øvrige lægter er 260 mm.

funktionen med lag 2. er at bære på skærmteglet. Z-profilen har dog mere en støttende funktion til den nederste tegl.

Tegn nr.:
A1 - H

Type:
Elysée Skærmtegl

Dato:
23/11/20

Erne:
Opstalt_Elysée facade opbygning_alle mål er i mm

Skala:
1 : 10

V. Meyer
SINCE 1907

NOTE: V. Meyer stiller tegninger til rådighed i den version de er og forefindes. Al brug af tegningerne sker på eget ansvar og risiko. Tegningerne opdateres løbende med relevante opdateringer/ændringer på vores hjemmeside. Du er selv ansvarlig for at holde dig opdateret med ændringerne. Tegningerne stilles til rådighed i PDF. Alle tegninger er vejledende, hvilket betyder at det er dit eget ansvar at materialet tilpasses til det specifikke formål.

Adresse: Vallensbækvej 26-28
Telefon: +45 33 79 33 66
E-mail: info@vmeyer.dk